Portocel - Terminal Especializado de Barra do Riacho S.A.

Line up

quarta-feira, 23 de abril de 2025

OPERAÇÃO DE NAVIOS

	Embarcação	DUV	Agencia	Anuência PSP	Program.	LOA [m]	Breadth [m]	MT	CALADO [m] Entrada	CALADO [m] Saída	ETA	ETB	ETC	ETS
BERÇO 101	PARAGON SAL	0154662025	Chemtrade	✓	17934	176,82	29,40	31.800	9,79	5,86	17/4 0:30	18/4 5:00	23/4 5:42	23/4 11:13
	QUETZAL ARROW Especializado - Celulose	0172472025	Wilson Sons	✓	17928	199,20	30,50	40.700	6,50	11,70	20/4 8:00	23/4 9:00	26/4 15:00	26/4 17:00
	BYD Hefei RO RO	Ag Agencia	Wilson Sons	!	17927	199,88	38,00	5.325	9,20	7,80	27/4 2:00	28/4 4:00	30/4 22:00	1/5 4:00
BERÇO 102	ZHONG YUAN HAI YUN KAI TUO Convencional - Celulose	0163302025	COLUMBIA	✓	17926	201,80	33,00	22.848	9,20	10,90	18/4 11:50	20/4 22:00	23/4 5:00	23/4 7:00
	SAGA EXPLORER Especializado - FM	0175402025	COLUMBIA	✓	17931	199,20	30,50	8.574	10,30	11,75	20/4 18:00	23/4 9:00	25/4 6:00	25/4 8:00
	STAR KINN Especializado - Celulose	0183922025	Wilson Sons	!	17942	208,70	32,20	14.000	7,50	9,45	25/4 17:00	25/4 22:00	26/4 14:00	26/4 16:00
	STAR LUSTER Convencional - Celulose	0168402025	Wilson Sons	✓	17929	204,35	32,32	47.550	7,30	12,66	25/4 15:00	25/4 17:00	29/4 10:00	29/4 12:00
BERÇO 103	SAGA FALCON Especializado - Celulose	0172862025	COLUMBIA	✓	17932	199,90	32,26	50.594	7,30	12,80	18/4 2:00	20/4 9:00	23/4 7:00	23/4 9:51
	BALSA PEÇAS	0154232025	LOTUS	✓	17919	#N/D	#N/D	192	1,85	2,00	20/4 20:00	23/4 10:51	23/4 20:00	24/4 10:00
	INDIANA Especializado - Celulose	0172382025	COLUMBIA	✓	17920	198,50	31,00	29.750	8,50	12,25	18/4 20:00	24/4 22:00	26/4 18:00	26/4 20:00
	SAGA HORIZON Especializado - Celulose / Granito	Ag Agencia	COLUMBIA	!	17943	199,20	30,50	42.766	6,24	11,68	27/4 18:00	27/4 22:00	2/5 9:00	2/5 11:00

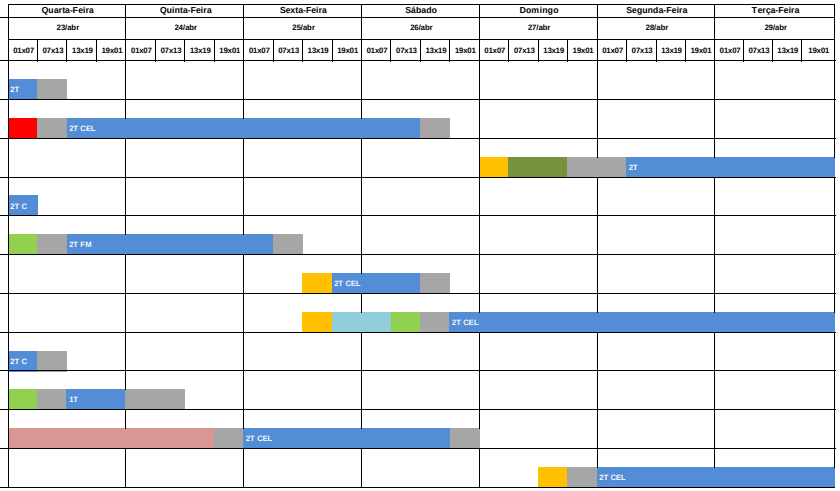

	Embarcação	DUV		Anuência A	Program.	LOA [m]	Breadth [m]	MT	CALADO [m] Entrada	CALADO [m] Saída	ETA	ETB	ETC	ETS
BERÇO 202	BARCAÇA NORSUL VI			✓	17939	122,00	22,00	7.218	5,00	4,40	22/4 10:37	22/4 10:37	24/4 1:00	24/4 3:00
BERÇO 203				✓			22,00	7.218	5,00	4,40				
BERÇO 201														
DOLPHIN 302														

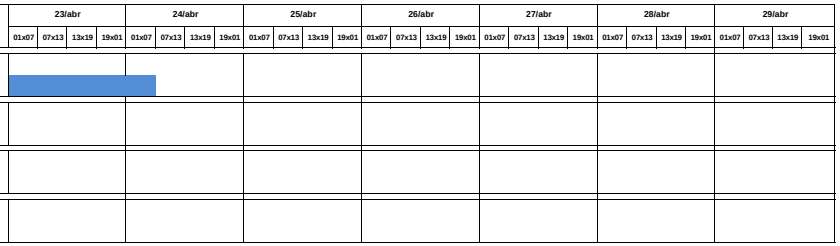

PREMISSAS

Prescrição do terminal para atracação - Conforme NORMAP II, atualizada em julho 2022

Restrições Referentes aos Navios	
Porte Bruto Máximo	85.000 tons
Comprimento Total Máximo	230 metros
Boca Máxima (*)	36 metros

(*) Válido para navios com até 210 m de comprimento

Calado Máximo		
LOA do Navio	Entrada	Saída
Comprimento até 201,99m	10,30m + maré	11,80m + maré
Comprimento de 202,00m até 213,99m	8,50m	11,80m + maré
Comprimento de 214,00m até 230,00m	7,00m	11,60m + maré
Berço 101 cabeço 01 ao 09	12,70m	
Berço 102 cabeço 09 ao 17	12,70m	
Berço 103 cabeço 17 ao 24 + 5m para o 25	13,20m	

Calado Dinâmico (sistema ReDraft) implementado, inicialmente apenas para navios com comprimento até 201,99 m, em regime rump up – manobras experimentais (10 manobras com 25%, 10 manobras com 50% e 10 manobras com 75% do resultado obtido pelos cálculos do sistema).

LEGENDAS

- ETA/NOR
- Navio Fora de Layday
- Navio em Espera de Berço
- Navio Aguardando Carga
- Turn Time
- Navio em Operação
- Navio Aguardando Maré / Impraticabilidade de Barra
- Aguardando Realização da Manobra
- Aguardando Início da Operação
- Abastecimento / Desapeação de carga
- Berço em manutenção

- ✗ Embarcação sem anuência
- ! Embarcação aguardando anuência
- ✓ Embarcação com anuência concedida